

# VII Concurso de dibujo naturalista

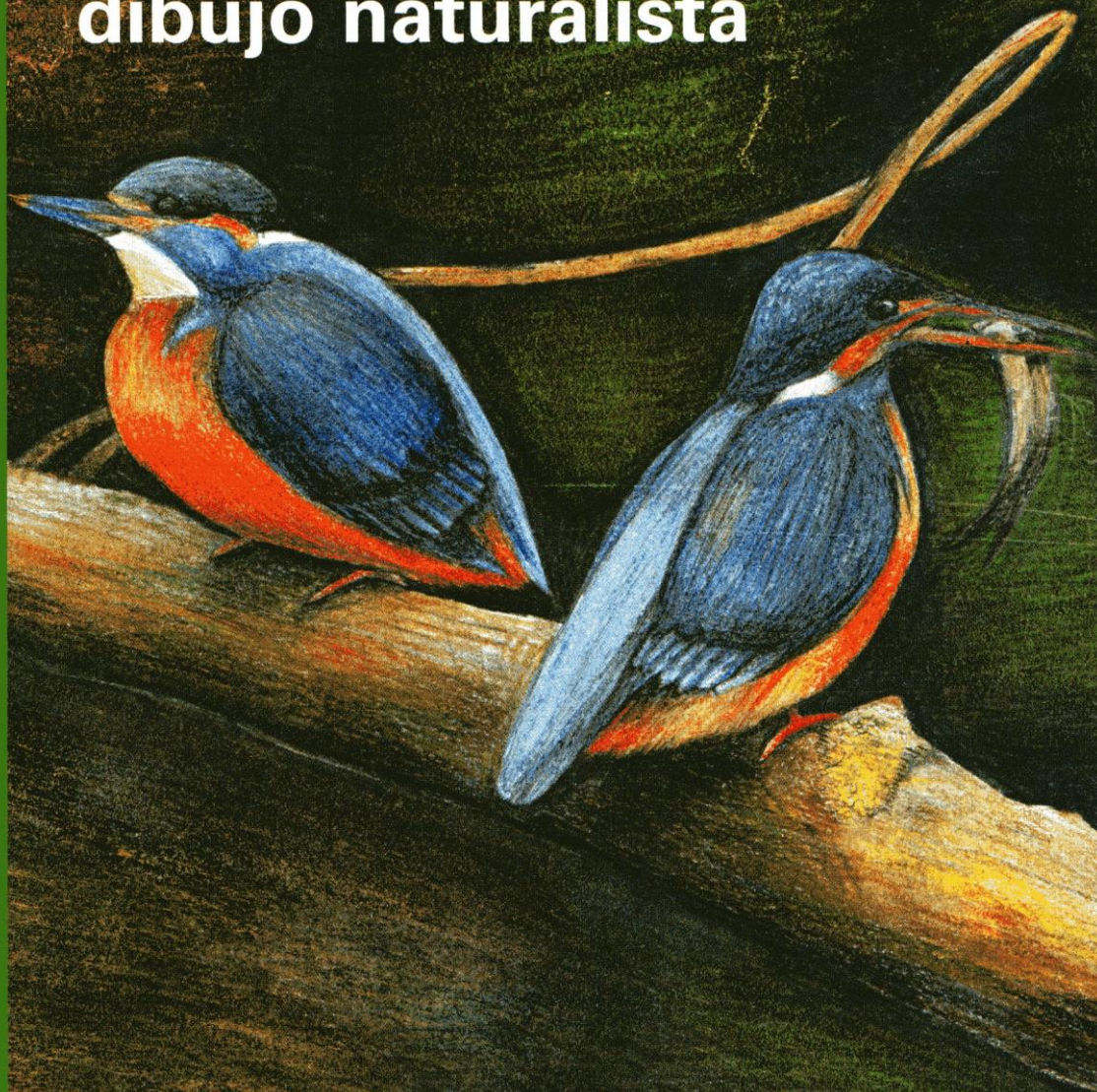

Parc Nacional  
d'Aigüestortes  
i Estany de Sant Maurici



Generalitat de Catalunya  
Departament d'Agricultura, Ramaderia,  
Pesca, Alimentació i Medi Natural



## VII Concurso de **dibujo naturalista**

El Parque Nacional de Aigüestortes i Estany de Sant Maurici es el único parque nacional de Catalunya y uno de los catorce que forman la Red de Parques Nacionales. Su paisaje es de alta montaña, con un impresionante relieve formado por picos y por numerosos valles que contienen más de 200 lagos, innumerables ríos y una gran riqueza de fauna y flora. Para divulgar sus valores naturales y culturales entre los escolares de Educación Secundaria Obligatoria, el Parque Nacional convoca la séptima edición de este concurso.

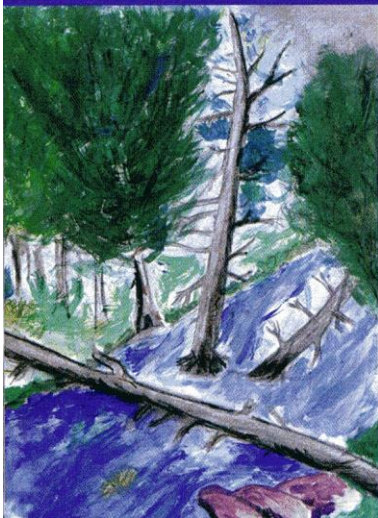

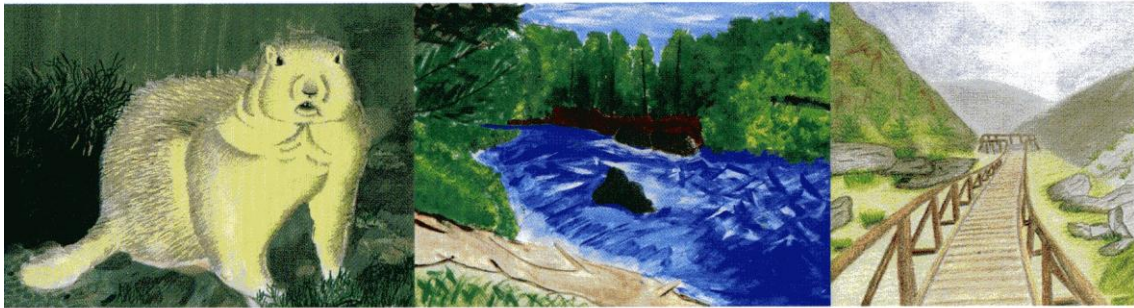

## Temática

Representar gráficamente de manera realista o abstracta especies del mundo vegetal y animal o paisajes del Parque Nacional.

Se trata de observar directa o indirectamente la naturaleza y, posteriormente, analizar e interiorizar los detalles del objeto de estudio y representarlo gráficamente de la manera más detallada posible.

## Participantes

Alumnos de 3º y 4º curso de ESO.

## Técnica

Dibujo naturalista realista o abstracto, técnica libre, presentado en papel o cartulina DIN A-4.

## Premios

Individuales:

- **1º premio:** ordenador portátil.
- **2º premio:** cámara de fotografía digital.
- **3º premio:** lote de material de dibujo y pintura.
- **Colectivo** (para la clase que presente el conjunto de obras de mayor calidad): una estancia de dos días en el Parque Nacional.

Los ganadores serán avisados oportunamente antes de la entrega de premios.

## Cómo participar

En el reverso del dibujo, se indicará el nombre de la especie animal o vegetal o del paisaje representado, el nombre y el apellido del/de la autor/a, la edad, el curso, el centro escolar, el teléfono del centro y la localidad. Se admitirán, como máximo, dos dibujos por alumno/a.

Los trabajos tienen que ser inéditos y no haber sido nunca premiados.

**Lugar de recepción:** Casa del Parque de Boí, Casa del Parque de Espot, Centro de Información de Llessui y Centro de Información de Senet.

**Plazo de presentación:** hasta el día 4 de mayo de 2012.

## Exposición

Los dibujos premiados se expondrán en las casas del Parque de Boí y de Espot y el centro de Senet, quedando en propiedad de la entidad organizadora.

Los demás podrán ser recogidos en las casas del Parque o, si se solicita, serán devueltos por correo; en este caso, es necesario enviar un sobre con la dirección del concursante debidamente franqueado para su envío. Los trabajos que no sean recogidos en un plazo de 120 días después de la finalización del período de exposiciones quedarán en propiedad de la entidad organizadora.

La organización se hará cargo de la conservación de los dibujos, pero no se hará responsable de los accidentes que de manera involuntaria puedan sufrir los mismos.

La participación en este concurso supone la total aceptación de estas bases.

## Jurado

El jurado estará formado por:

- Presidente del Patronato.
- Directora-conservadora del Parque Nacional.
- 1 miembro del Centre d'Art i Natura de Farrera.
- 1 dibujante conocedor del Parque.
- 1 profesor/a de dibujo licenciado/a en Bellas Artes de un instituto de educación secundaria de la zona de influencia del Parque.

La decisión del jurado será inapelable.

# VII Concurso de dibujo naturalista

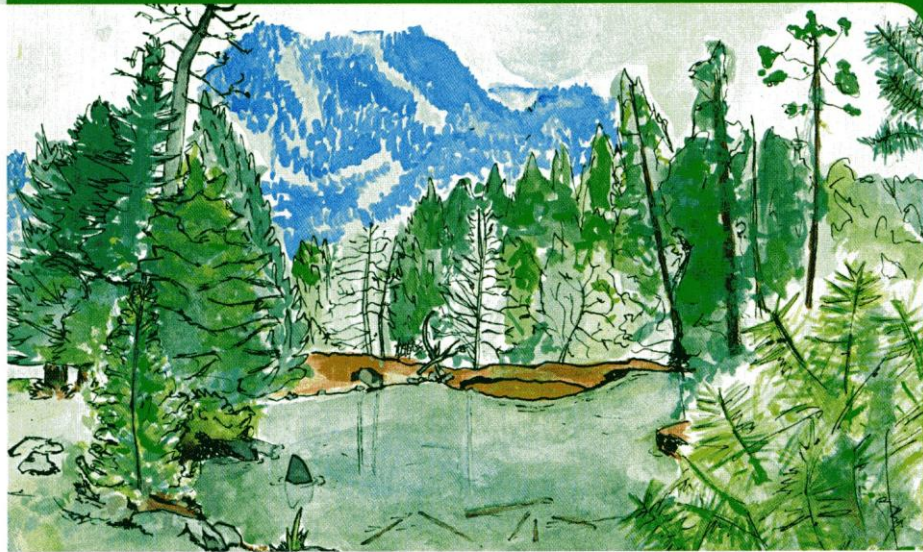

## Información

### **Casa del Parque Nacional de Boí Ca de Simamet**

C. de les Graieres, 2 · 25528 Boí · Tel. 973 696 189 · Fax 973 696 154

### **Casa del Parque Nacional de Espot**

C. de Sant Maurici, 5 · 25597 Espot · Tel./Fax 973 624 036

### **Centro de Información de Llessui**

#### **Ecomuseu Els Pastors de la Vall d'Àssua**

Antigues escoles, s/n · 25567 Llessui · Tel. 973 621 798 · Fax 973 621 803

### **Centro de Información de Senet**

#### **La Serradora**

C. del Port, 10 · 25553 Senet · Tel. 973 698 232 · Fax 973 698 229

## Internet

[www.gencat.cat/parcs/aiguestortes](http://www.gencat.cat/parcs/aiguestortes)

<http://reddeparquesnacionales.mma.es/parques/aiguestortes>

## Correos electrónicos

[info.aiguestortes@oapn.es](mailto:info.aiguestortes@oapn.es)

[pnaiguestortes@gencat.cat](mailto:pnaiguestortes@gencat.cat)



**Parc Nacional  
d'Aigüestortes  
i Estany de Sant Maurici**



**Generalitat de Catalunya  
Departament d'Agricultura, Ramaderia,  
Pesca, Alimentació i Medi Natural**



CALIDAD TURISTICA

